Week-end du Vieux Lavoir - samedi 13 juin 2026 - Marche nordique 20km

Avertissement aux marcheurs à plus de 8km/h :
- Risque d'arriver avant les signaleurs ;
- Attention en traversant ;
- Ne pas se perdre.

Nota :
Les jalons kilométriques indiquent la distance restant à parcourir.

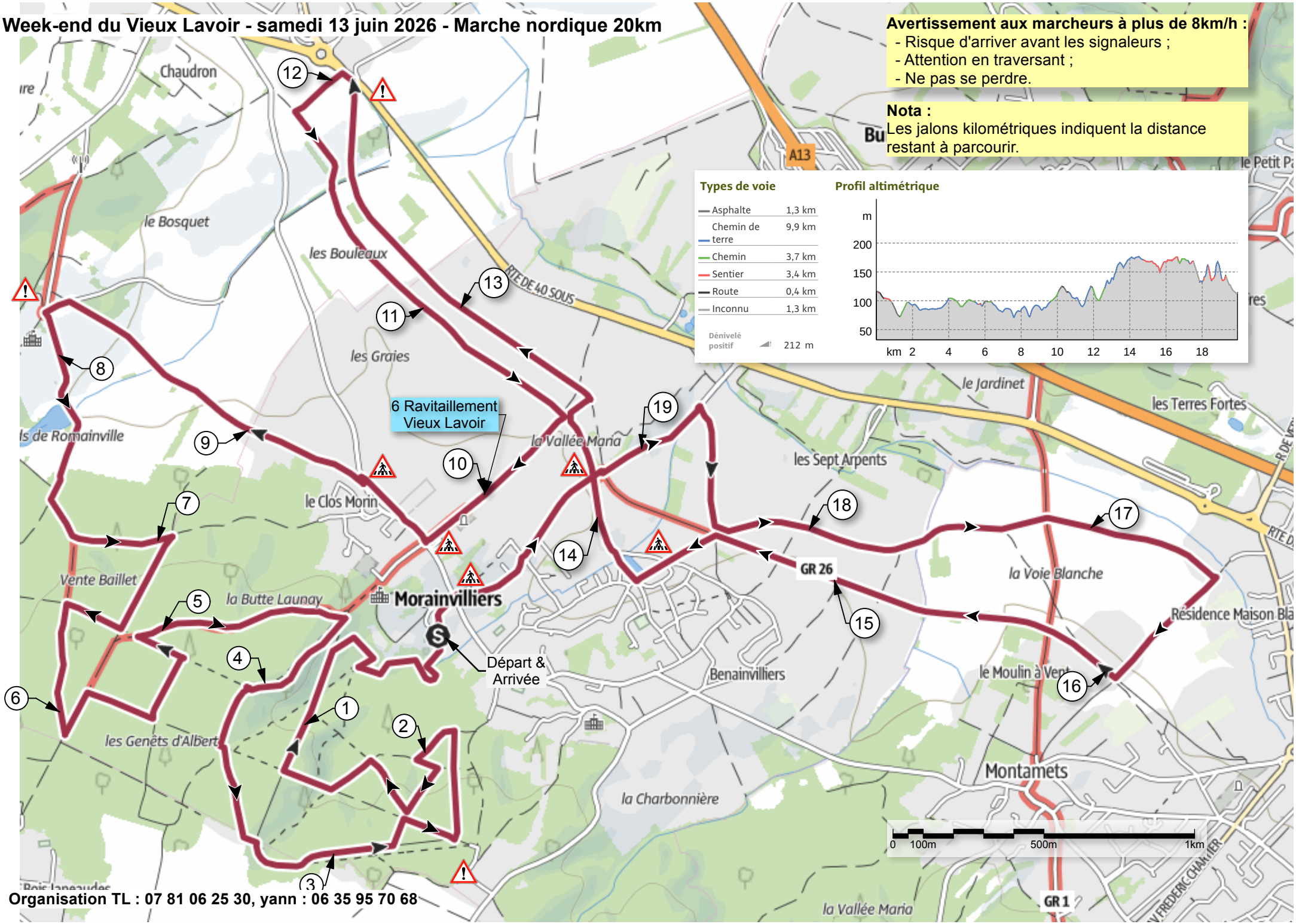

Organisation TL : 07 81 06 25 30, yann : 06 35 95 70 68